CASA
CA
MINA
DA

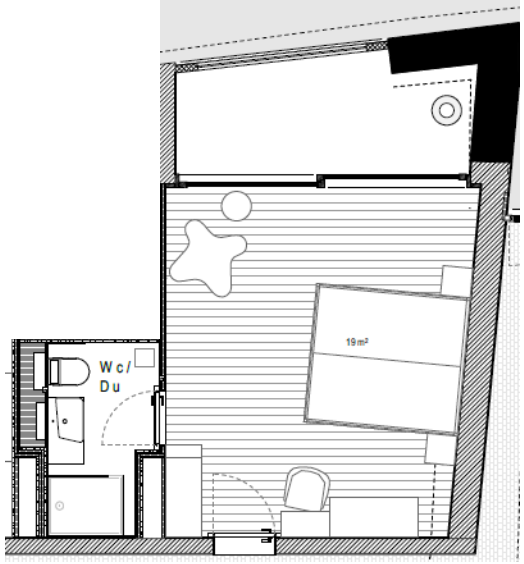

Standard (ca. 19m²)

Unsere Standard Zimmer sind hell, freundlich und mit hochwertigen Materialien ausgestattet. Eine moderne Farbgebung schafft eine angenehme Atmosphäre. Es erwartet Sie ein komfortables Doppelbett, Flatscreen-TV, gratis Internet und ein Safe. Zudem lädt ein Balkon zum Entspannen und Verweilen ein.

Preis pro Zimmer
inkl. Frühstück/MwSt. CHF 240.00

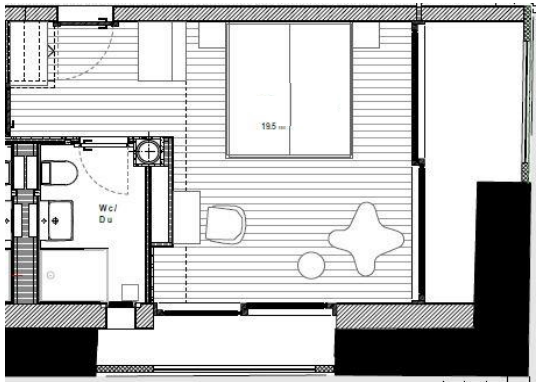

Standard Plus (ca. 19.5m²)

Unsere Standard Plus Zimmer verfügen über besonders grosszügige Fensterfronten, welche den Raum im Tageslicht erstrahlen lassen und vielfältige Ausblicke erlauben. Der Balkon bietet einen schönen Platz zum Entspannen und Geniessen. In unseren hochwertigen Doppelbetten lässt es sich wunderbar träumen, um voller Elan in den nächsten Tag zu starten. Für Komfort sorgen ein Flatscreen-TV, gratis Internet und ein Safe.

Preis pro Zimmer
inkl. Frühstück/MwSt. CHF 280.00

Familienzimmer (ca. 40m²)

Das Familienzimmer bietet alles, um Ihnen einen erholsamen Aufenthalt zu zweit oder mit der ganzen Familie zu garantieren. Für eine ganz besondere Atmosphäre sorgen viele regionale Materialien und alte Bauelemente des vorherigen historischen Stallgebäudes. Auch hier geniessen Sie die Nacht im komfortablen Doppelbett. Ebenfalls bietet das Zimmer ein Flatscreen-TV, gratis Internet, einen Safe und einen Balkon mit herrlicher Aussicht auf Fürstenau und die umliegende Landschaft.

Preis pro Zimmer
inkl. Frühstück für 2 Personen/MwSt. CHF 340.00

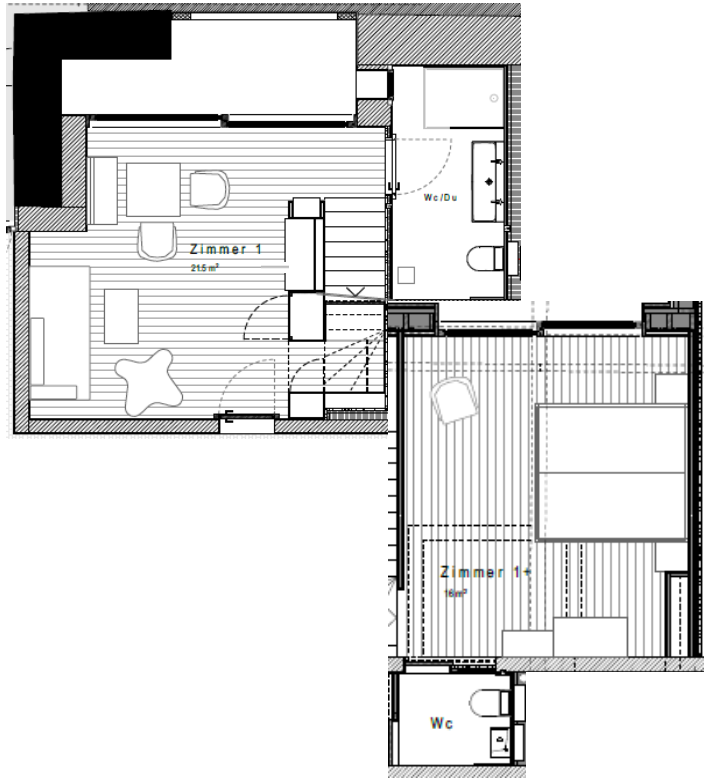

Familienzimmer plus (ca. 37m²)

Unsere Familienzimmer Plus bieten ein grosszügiges Raumangebot auf zwei Etagen. Grosse Panoramafenster lassen die Räume in angenehmem Licht erstrahlen und geben herrliche Ausblicke auf die umliegende Bergkulisse oder den historischen Stadtkern Fürstenaus frei. Ein weiteres Highlight ist der einladende Balkon. Neben einem komfortablen Doppelbett, ein Flatscreen-TV, gratis Internet und Safe erwartet Sie für ein Plus an Komfort je nach Zimmer ein zweites WC oder Bad mit Badewanne.

Preis pro Zimmer (2 Bäder und 1 Dusche)
inkl. Frühstück für 2 Personen/MwSt. CHF 380.00

Preis pro Zimmer (2 Bäder mit 1 Dusche und 1 Badewanne)
inkl. Frühstück für 2 Personen/MwSt. CHF 380.00